

Superscacchi

n. 50 – 26 maggio 2002

a cura di Valentino Sani

Questa settimana, una partita direttamente da *Torre & Cavallo – Scacco!* (<http://www.messaggeroscacchi.it>), commentata dal protagonista Michele De Lillo. A voi scoprire la conclusione.

A VOI LA MOSSA!

DREEV A. – DE LILLO M. [E97]

Simultanea, Internet Chess Club, 26 luglio 2001

[Note di Michele De Lillo]

1.d4 ♘f6 2.c4 g6 3.♗c3 ♕g7 4.e4 d6 5.♗f3 0-0 6.♖e2 e5 7.0-0 ♗c6 8.d5 ♗e7 9.b4

Qui finiscono le mie conoscenze teoriche.

9...♗d7 10.♖a3 f5 11.♗g5 ♗f6 12.f3 ♗h5

A questo punto ho pensato a lungo e mi sono convinto di mantenere mobili i pedoni e5 e f5, lasciando mano libera al Bianco sul lato di Donna.

13.c5 ♕h6 14.♗e6?!

Credo che sia la classica mossa da simultanea. Passato lo spavento del primo momento, ho realizzato che c'era una bella diagonale nera da sfruttare, che metteva il Re bianco "in stallo" nell'angolo, pronto ad essere attaccato con temi tipo ...♗g3+. Vista l'attività che si era conquistata l'♕h6, era forse da valutare il fatto di tornare poi sui propri passi e giocare 14.♖c1.

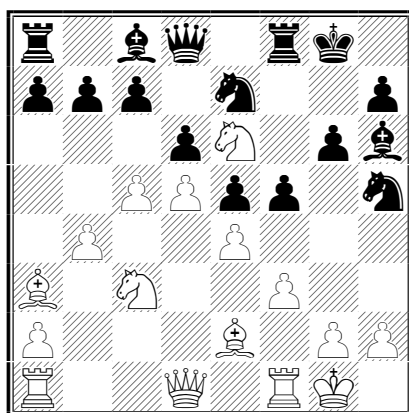

14...♖e3+!? 15.♔h1 ♖:e6 16.d:e6 ♖d4!

A dispetto del “mostro” che conduceva i Bianchi, sono rimasto calmo e determinato. Che si fa quando si attacca? Si mobilitano più pezzi possibili, cercando di guadagnare dei tempi. Questa mossa mi sembra rispondere a questi requisiti.

17. ♖c1 ♘c6 18. ♚e1

Para la minaccia ... ♘g3+, ... h:g3, ... ♚g5 e matto.

18...f4!

Adesso che l'Alfiere è passato, si può chiudere in f4 per aprire la diagonale alla Donna.

19. ♙c4 ♖h8

E non l'immediata 19... ♘g3+? 20. ♚:g3 f:g3 21. e7+ ♖g7 22. e:d8 ♚ ♙a:d8+-.

20.b5?

Alexey, nel dopo partita, mi ha fatto i complimenti e mi ha detto di essersi scordato della minaccia e quindi di non avere giocato la preventiva ♘e2. Ad esempio: 20. ♘e2 ♙e3 21. ♖d1 ♘d4 22. ♘:d4 e:d4 con gioco complicato.

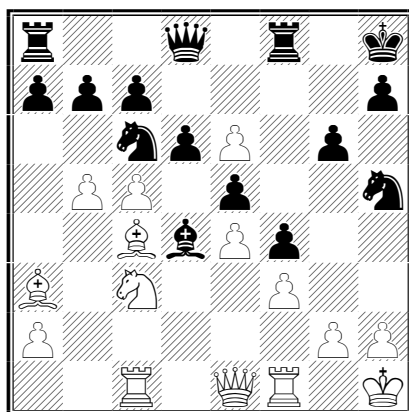

20... ♘g3+! 21. h:g3 ♚g5 22. ♖f2 f:g3 23. ♘d1 ♚h4+ 24. ♖g1 ♙:f3!!

Sono particolarmente fiero di questa mossa, perché non ho avuto paura nel momento decisivo. Ricordo il commento di un amico, che assisteva alla partita: “Che cosa hai fatto? Hai rovinato tutto”. Per fortuna, avevo visto giusto!

25. g:f3 ♙:f2+ 26. ♘:f2 ♘d4!

Credo che si possa definire come “il tocco finale”, che chiude la casa di fuga “e2” al Re bianco.

27. ♚e3

Perde più velocemente 27. ♖c3 ♚h2+ 28. ♖f1 g2#.

27... ♚h2+ 28. ♖f1 g2+ 29. ♖e1 g1 ♚+ 30. ♖d2 ♚h:f2+

0-1

Qui, con molto fair-play, l'amico Alexey ha abbandonato, complimentandosi con me. Voglio sottolineare come il GM Dreev sia stato sportivo e disponibile, al contrario di altri meno titolati forti giocatori, e di come la sua caratura umana sia quella di un fortissimo GM anche nella vita. È per questo che mi considero onorato dalla sua amicizia e mi permetto, quindi, di segnalarlo pubblicamente.